Impostazioni e-mail per i server in uscita e in entrata

Le nuove impostazioni consentono ora l'invio e il recupero di e-mail con una connessione criptata SSL.

Ricezione e invio di e-mail tramite IMAP
(IMAP: le email rimangono sempre sul server
IMAP Server root1313.de (utilizzare SSL e la porta 993)
SMTP Server root1313.de (utilizzare SSL e la porta 465)

Ricezione e invio di e-mail tramite POP
(POP: le mail rimangono sul server fino a quando non vengono cancellate recuperandole)
POP Server root1313.de (utilizzare SSL e la porta 995)
SMTP Server root1313.de (utilizzare SSL e la porta 465)

I clienti svizzeri che utilizzano l'accesso a Internet tramite Swisscom sono pregati di
SMTP Server root1313.de (utilizzare SSL e la porta 465)

Abbiamo già inviato questi dati di accesso. Potete contattarci in qualsiasi momento.
EMAIL vorname.nachname@ihredomain.com
USERNAME vorname.nachname@ihredomain.com
PASSWORT •••••••

Attivare SSL (crittografia) e „fidarsi" del certificato quando ti viene richiesto.

Nella pagina seguente troverete le impostazioni per i programmi di posta elettronica

Microsoft Outlook
Thunderbird
Apple Mail

Configurazione di Thunderbird (IMAP):

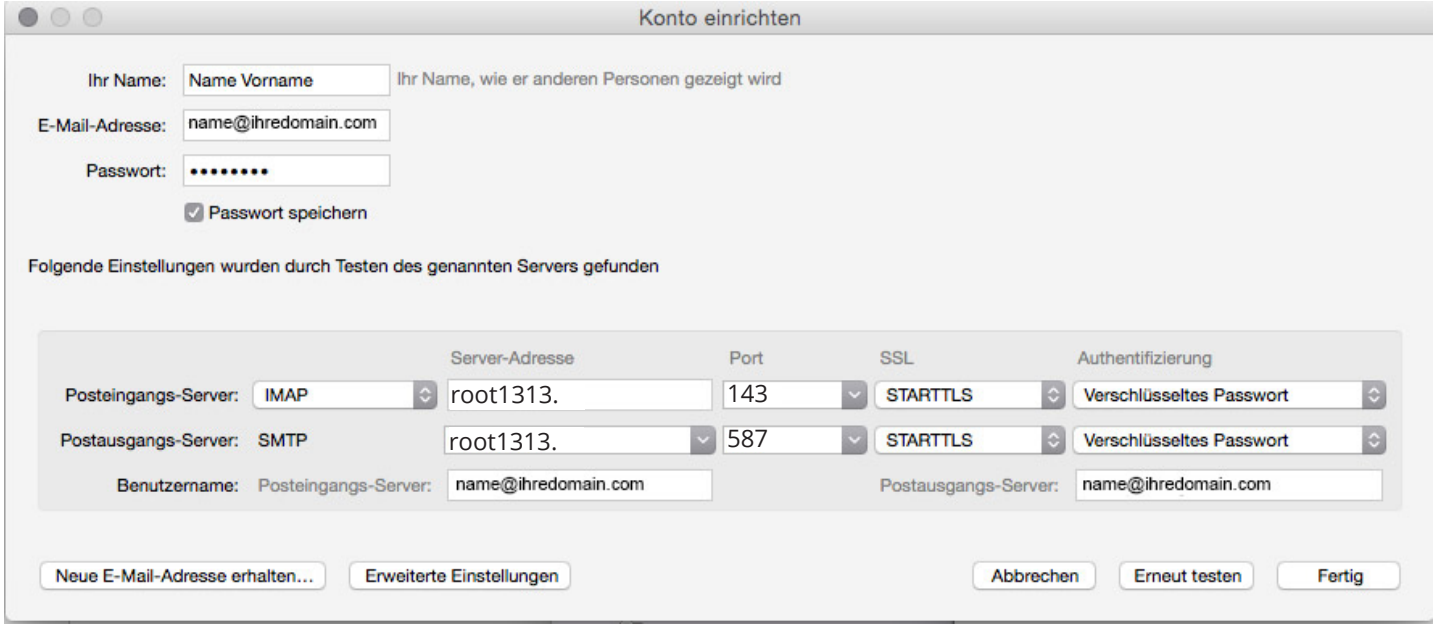

Per modificare successivamente il server di posta in uscita in Thunderbird

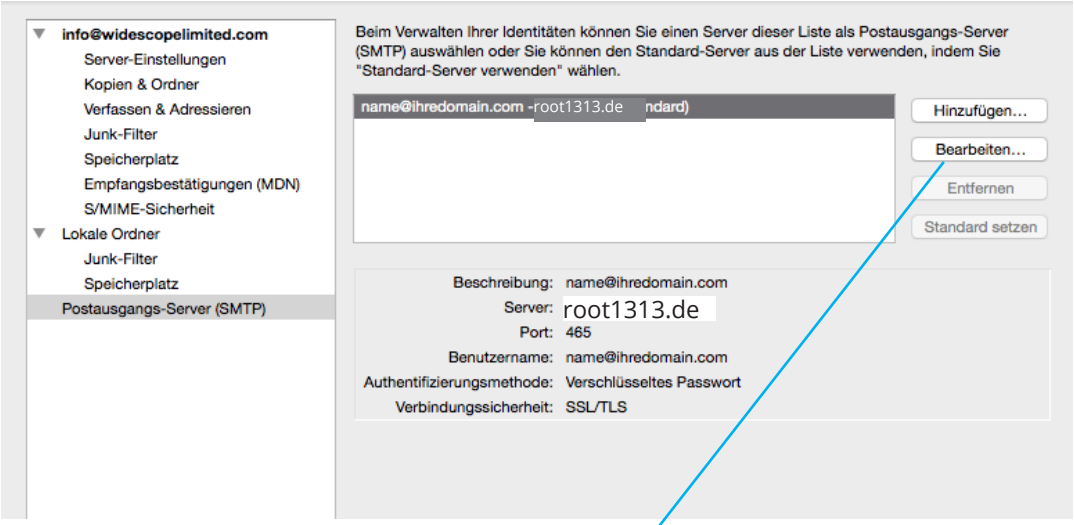

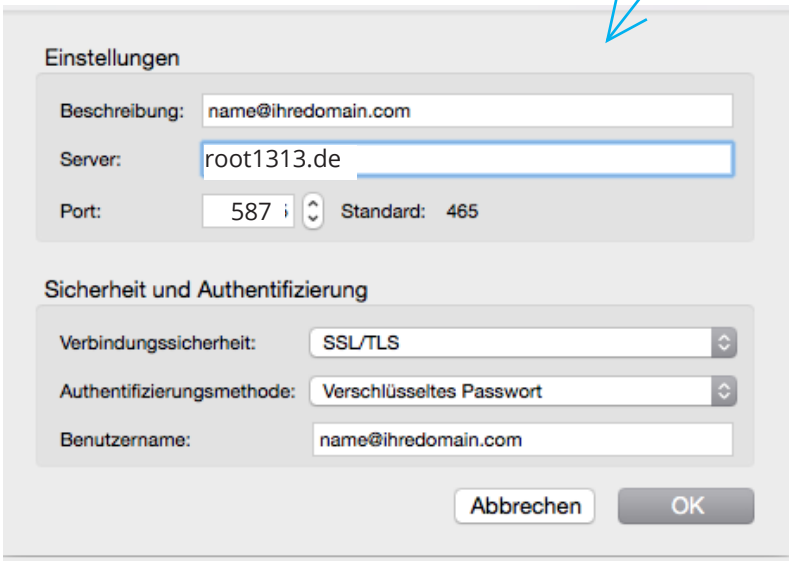

Configurazione di Thunderbird (POP):

To subsequently change the outgoing mail server in Thunderbird

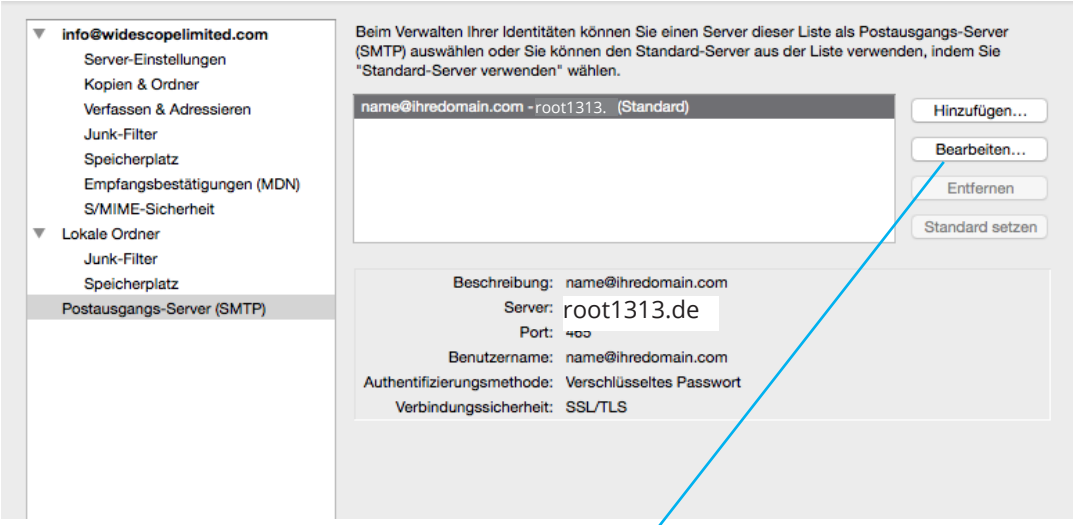

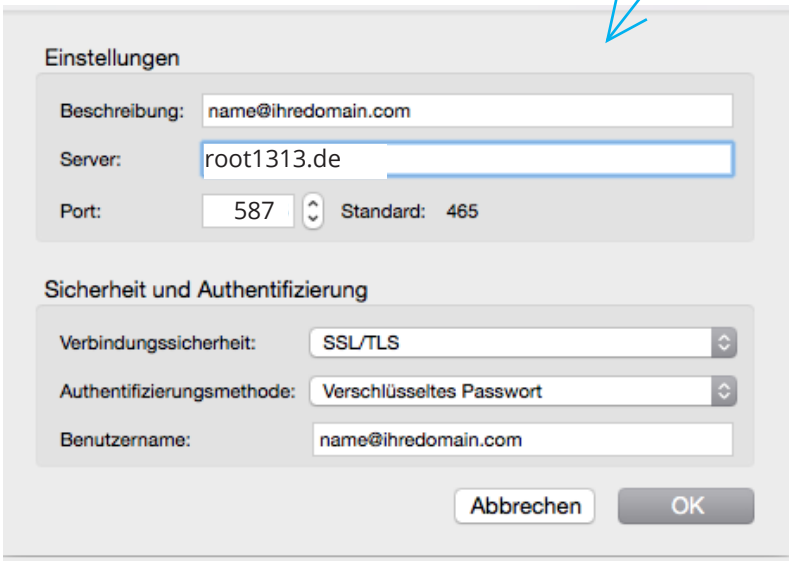

Sicurezza della connessione: SSL/TLS

Autenticazione: Password criptata

Nome utente

Configurazione di Microsoft Outlook (POP):

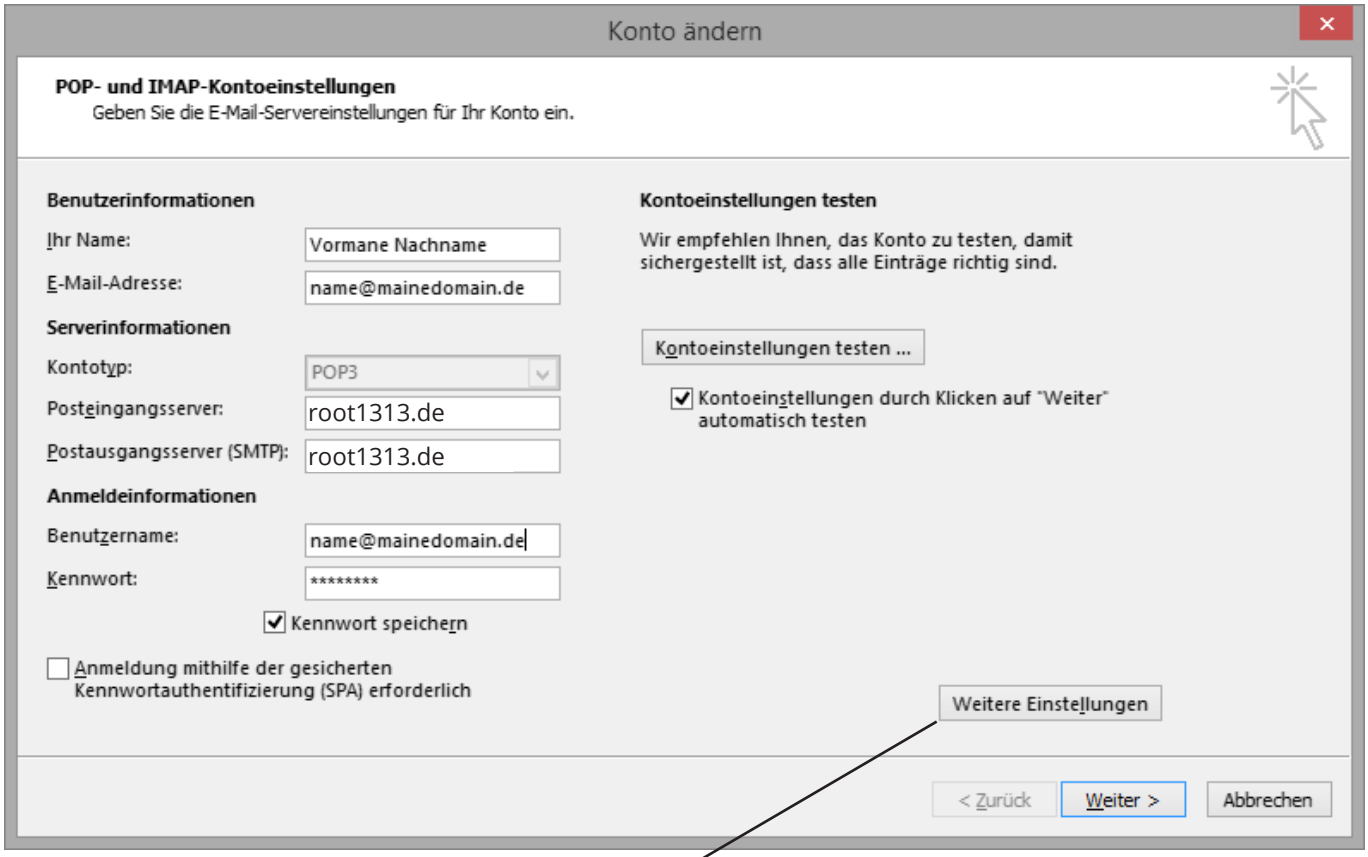

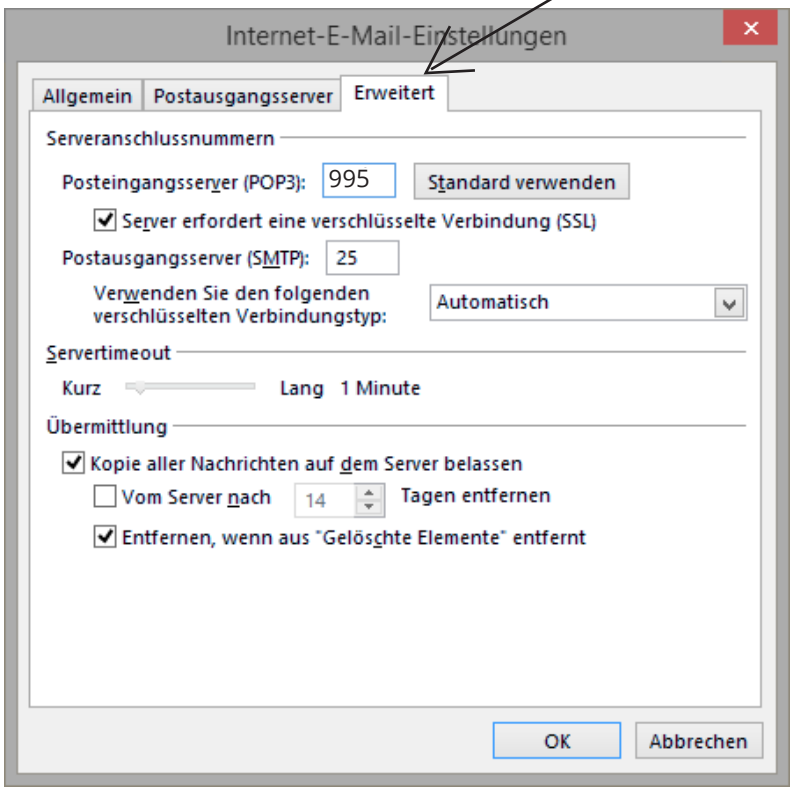

Configurazione di Apple Mail (IMAP):

Tieni presente che Apple Mail modifica automaticamente i tuoi inserimenti in alcuni punti.
Questo spesso porta a messaggi di posta elettronica non recuperabili o inviabili.
Per questo motivo è importante controllare e correggere le impostazioni in seguito.

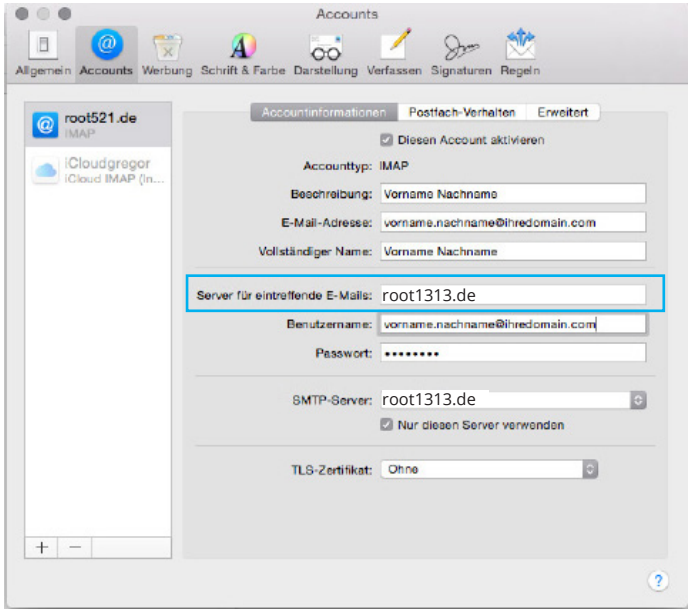

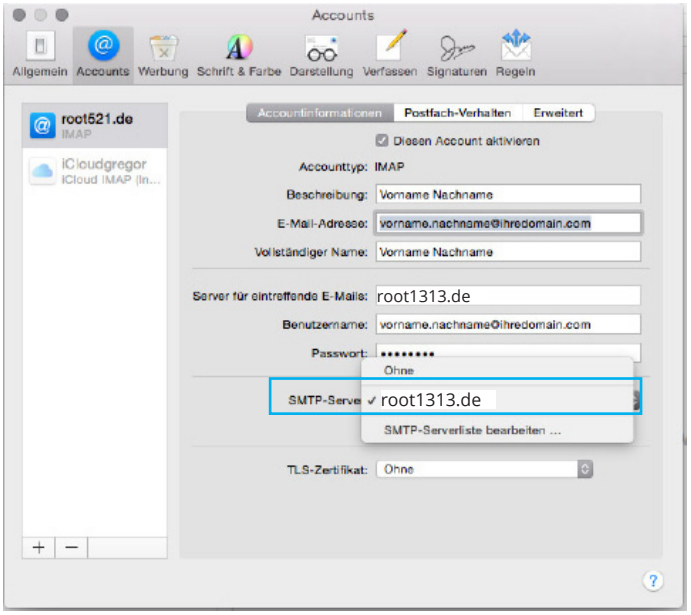

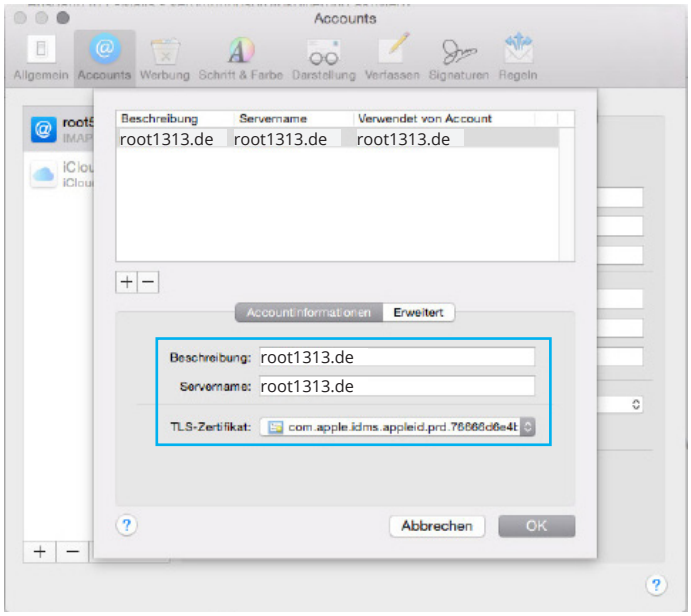

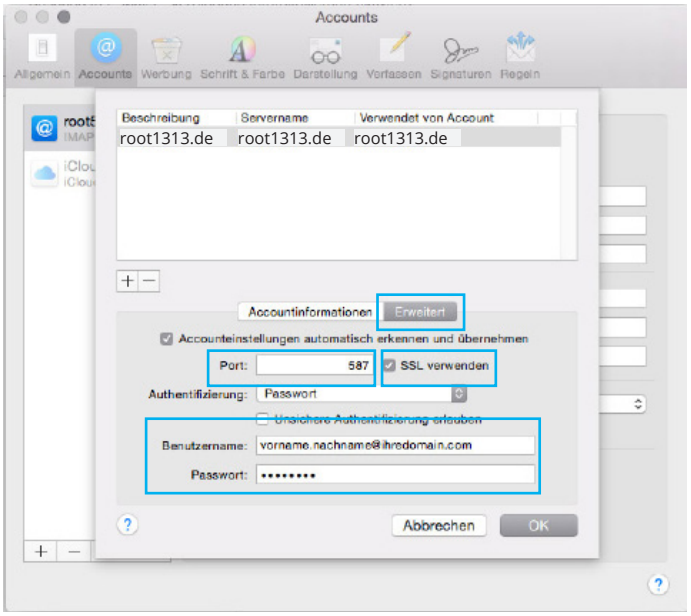

Attenzione: ogni e-mail ha una cassetta postale, il cui spazio di archiviazione è limitato!

Con il vostro web hosting affittate una parte dello spazio di archiviazione sul nostro server web, che avete riservato a voi stessi. Questo include il tuo sito web e il tuo spazio di archiviazione e-mail (1 GB per ogni casella di posta elettronica).

Per recuperare le e-mail

Per leggere le tue e-mail, imposta il tuo programma di posta elettronica (Outlook, Windowns Mail, Thunderbird o Apple Mail) con i tuoi dati di accesso. Se qualcuno ti invia una e-mail, questa verrà prima memorizzata sul nostro server. Quando il programma di posta elettronica recupera le e-mail, fa una copia di ogni e-mail e la memorizza sul disco rigido locale. L'e-mail originale rimane sul server se non viene cancellata dal programma di posta elettronica. Se il programma di posta elettronica non cancella le e-mail dal server dopo il recupero, la cassetta postale sarà alla fine piena.

Impostare il programma di posta elettronica in modo che le e-mail sul server vengano cancellate dopo il recupero: Quando le e-mail vengono recuperate dal programma di posta elettronica, vengono memorizzate sul disco rigido e poi cancellate dal server. È possibile ricevere tutte le e-mail che si desidera senza un messaggio di errore.

Questo è il modo in cui funziona:

Configurazione di Microsoft Outlook

Per fare questo, vai alle impostazioni di posta elettronica su Internet in Outlook. Sotto Avanzate troverete una casella di controllo „Lascia una copia di tutti i messaggi sul server", per favore NON selezionare questa casella. Puoi anche scegliere di far cancellare le copie dopo un certo periodo di tempo.

Configurazion di Thunderbird

In Thunderbird, in Impostazioni account, vai in Impostazioni server. Il segno di spunta „Lascia messaggi sul server" NON si applica neanche qui. Puoi anche scegliere di far cancellare le copie dopo un certo periodo di tempo.

Configurazion Apple Mail

Per Apple Mail, vai su Account - Avanzate e spunta la casella „Rimuovi dal server dopo aver ricevuto una copia dell'e-mail:" e scegli tra Instant, one day,.....
Le istruzioni passo dopo passo si trovano qui
http://www.ateliervision.de/support

Se non lo fai, un giorno la cassetta delle lettere sarà piena.
Se la tua casella di posta è piena, le e-mail non possono più essere inviate a te e non puoi più recuperarle o inviarle tu stesso. Ora lo spazio di archiviazione può essere svuotato da noi o la vostra casella di posta sul nostro server può essere ingrandita.

Qui potete anche guardare un video esplicativo dettagliato:
http://www.ateliervision.de/email